

PERMIS DE CONSTRUIRE

Maître d'ouvrage: Mr -----
 Terrain:
 lotissement "-----"
 lot n°17
 num: 1433 1466 section B
 Arrêté de lotir: LT 3109105LE001

Projet de construction de maison individuelle
 commune: BRUGUIERES
 département: HAUTE-GARONNE

plan de situation

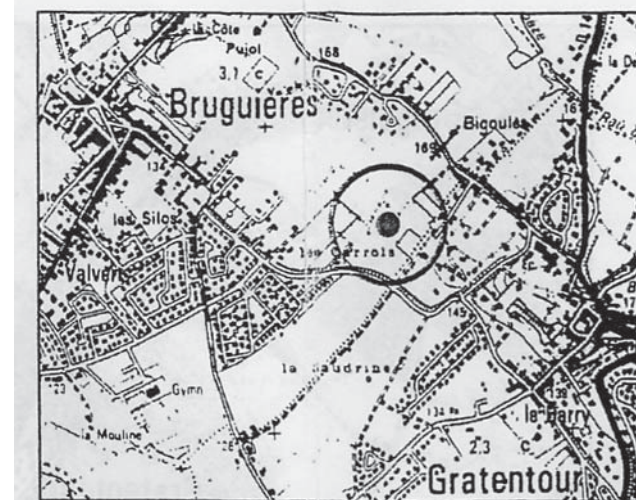

plan d'ensemble

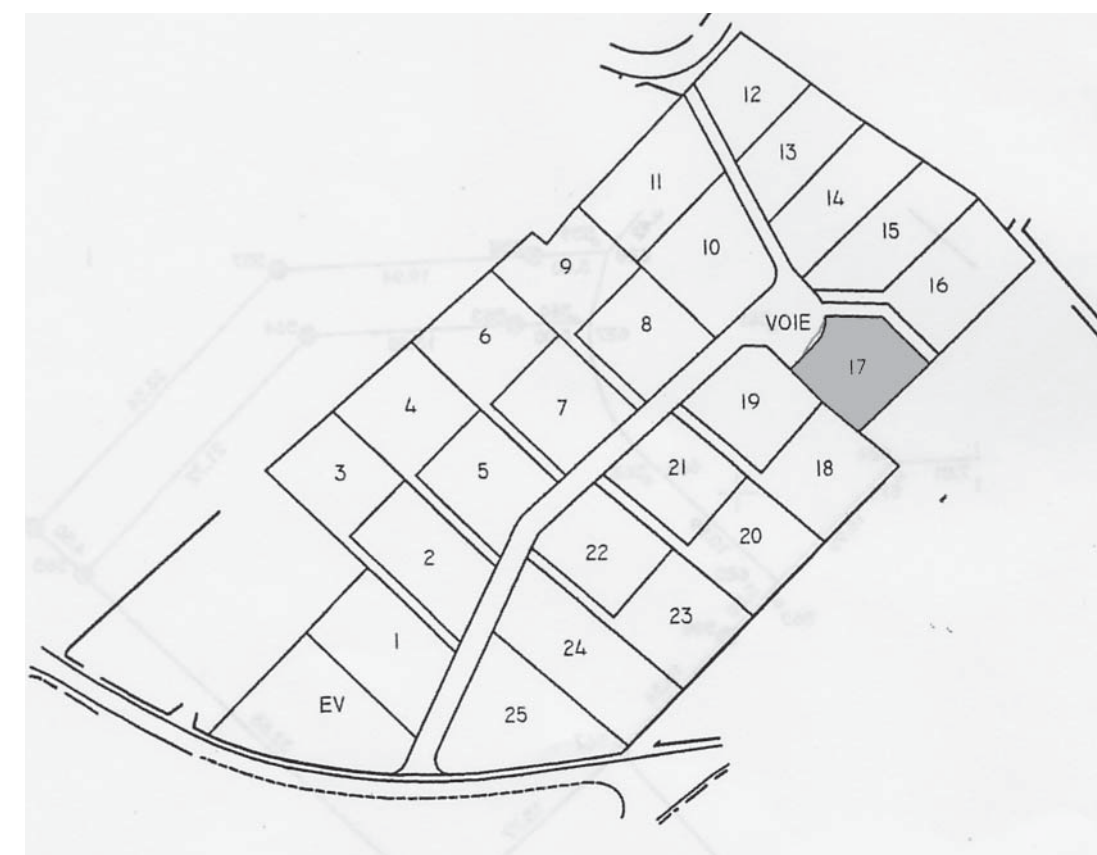

SURFACES HABITABLES	
Rdc	
entrée	9,75
wc	2,61
piece à vivre	40,47
cuisine	15,12
pl	1,02
chambre 1	11,79
chambre 2	11,43
sdb	6,24
dressing	2,22
dgt1	1,83
escalier	3,06
ETAGE	
chambre 3	12,42
chambre 4	14,12
dgt 2	2,07
sde1	2,94
sde2	2,75
wc2	1,73
ToTaL	141,57

SURFACES ANNEXES	
porche	2,76
terrasse couverte	25,56
garage	37,68
atelier	5,07
ToTaL	71,07

DENSITE DE LA CONSTRUCTION						
NIVEAUX	S.H.O.B	SURFACES DEDUITES				S.H.O.N
		Combles / Sous-sol	Terrasse / Loggias	Stat. Véhicules	Isolation	
Sous-sol						
Rdc	197,83		28,68	41,39	6,39	121,37
Etage	46,55		0,00	0,00	2,33	44,22
Combles						
ToTal	244,38	0,00	28,68	41,39	8,72	165,59

PC

Maître d'ouvrage:
 Mr -----

TITRE:
PCMI1 - PLAN DE SITUATION

echelle: 1/25000 edate: le 11/01/2008

Votre LOGO

Entreprise
 adresse de l'entreprise
 code postal
 ville
 tel fax
 mail

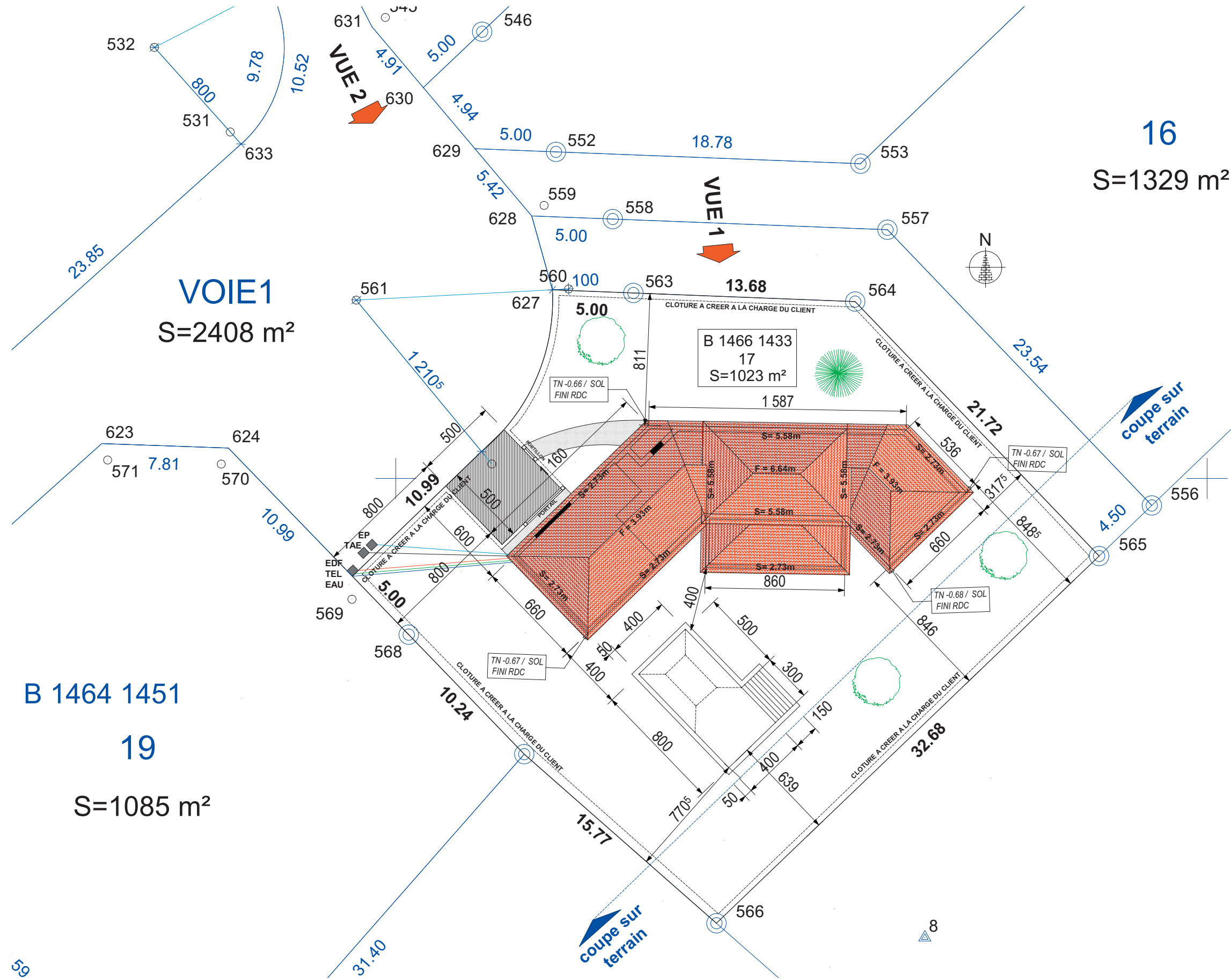

59

PC	Maitre d'ouvrage: Mr -----	Votre LOGO	Entreprise adresse de l'entreprise code postal ville tel fax mail
	TITRE: PCMI2 - PLAN DE MASSE echelle: 1/250e date: le 11/01/2008		

coupe sur construction 1/50e

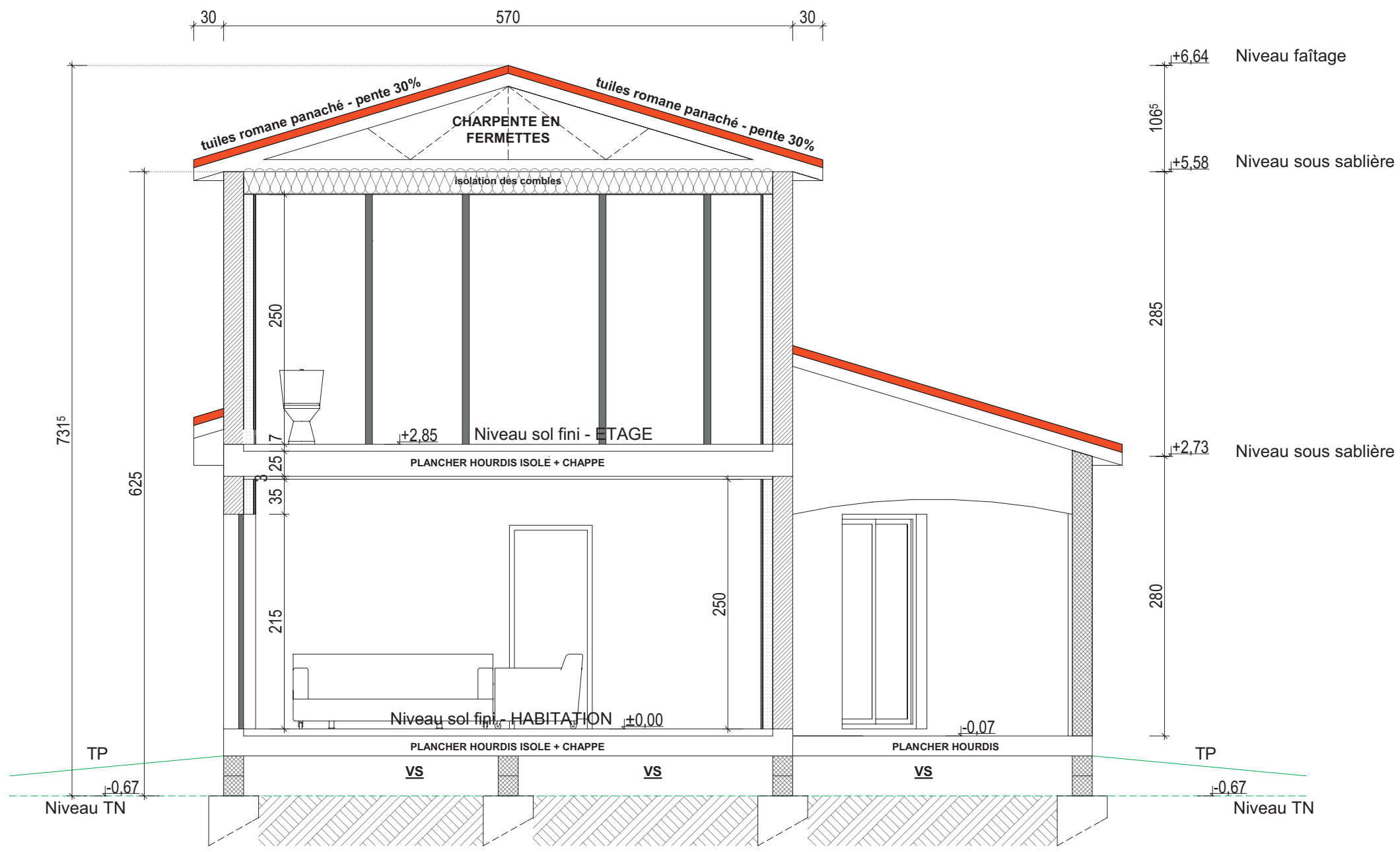

dimensions des fondations, planchers, poutres et poteaux suivant étude de sol et béton

coupe sur terrain 1/250e

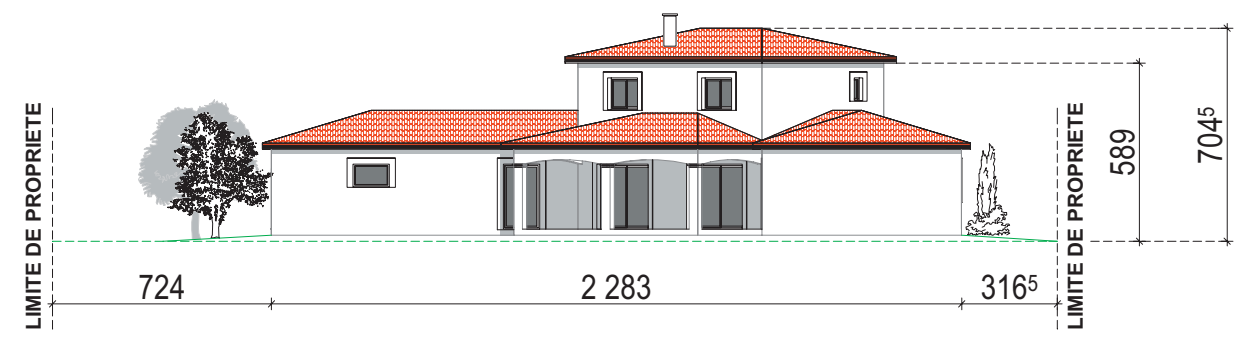

<p>PC</p>	<p>Maitre d'ouvrage: Mr -----</p>	<p>Votre LOGO</p>	<p>Entreprise adresse de l'entreprise code postal ville tel fax mail</p>
	<p>TITRE: PCMI3 - PLAN DE COUPE 1</p>		

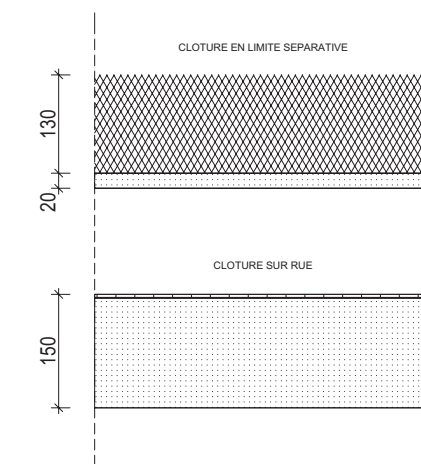
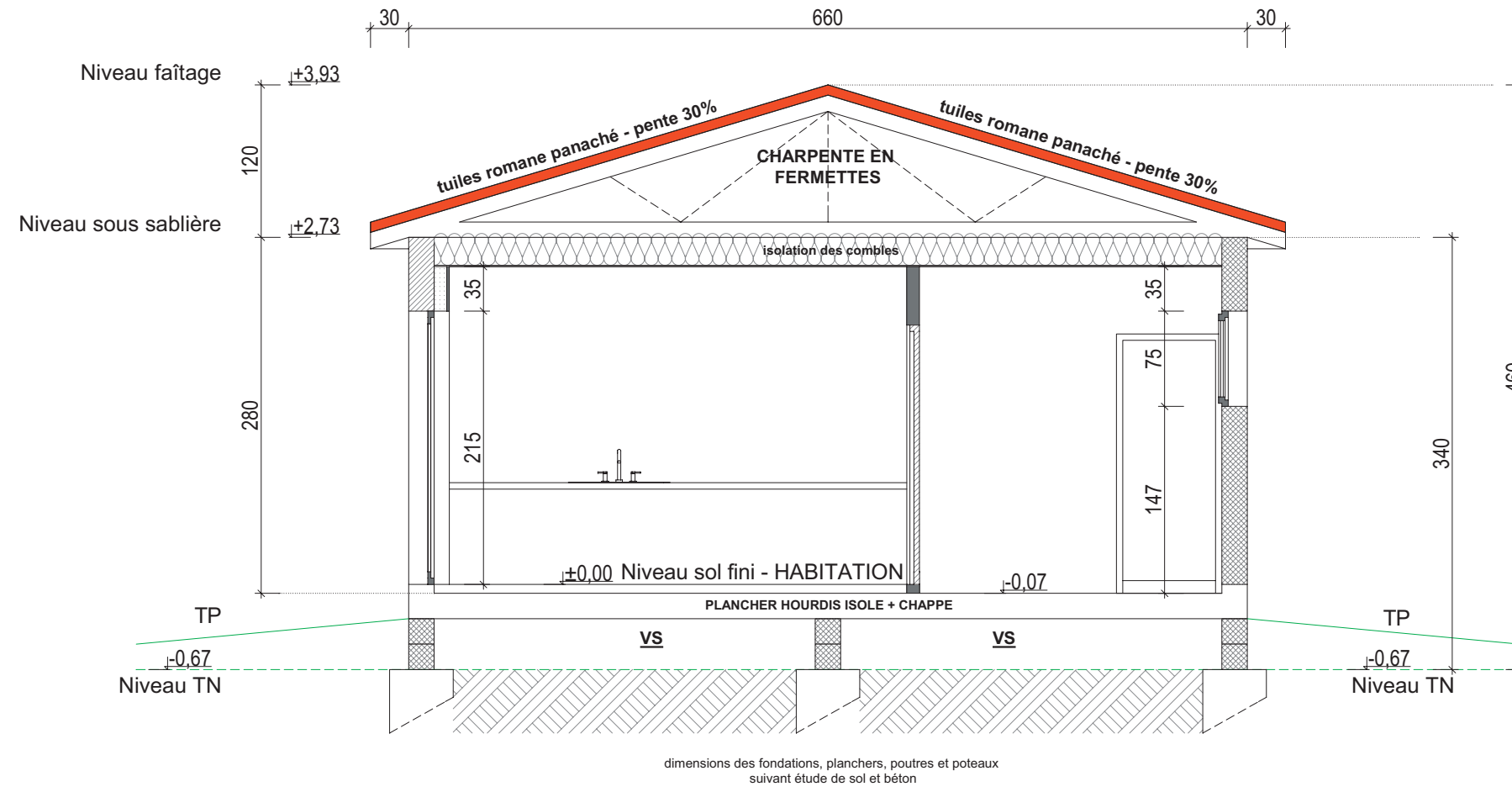

plan des clôtures

PC

Maître d'ouvrage:
Mr -----

TITRE:
PCMI3 - PLAN DE COUPE 2

echelle: 1/50e date: le 11/01/2008

Votre LOGO

Entreprise
adresse de l'entreprise
code postal
ville
tel fax
mail

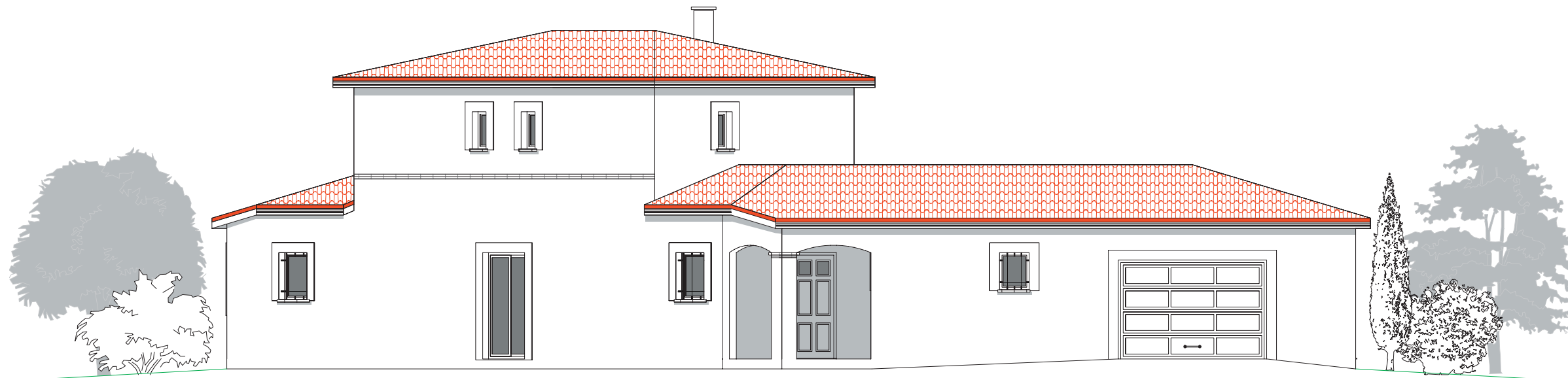

Façade avant



Pignon droit

PC	Maître d'ouvrage: Mr -----	Votre LOGO	Entreprise adresse de l'entreprise code postal ville tel fax mail
	TITRE: PCMI5 - PLAN DE FACADES 1/2 echelle: 1/100e date: le 11/01/2008		

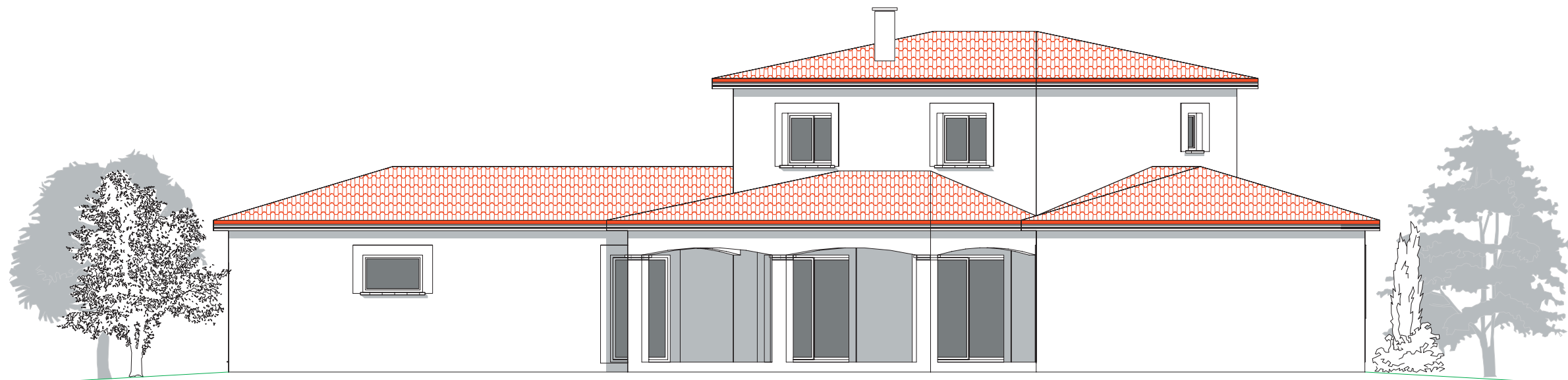

Façade arrière

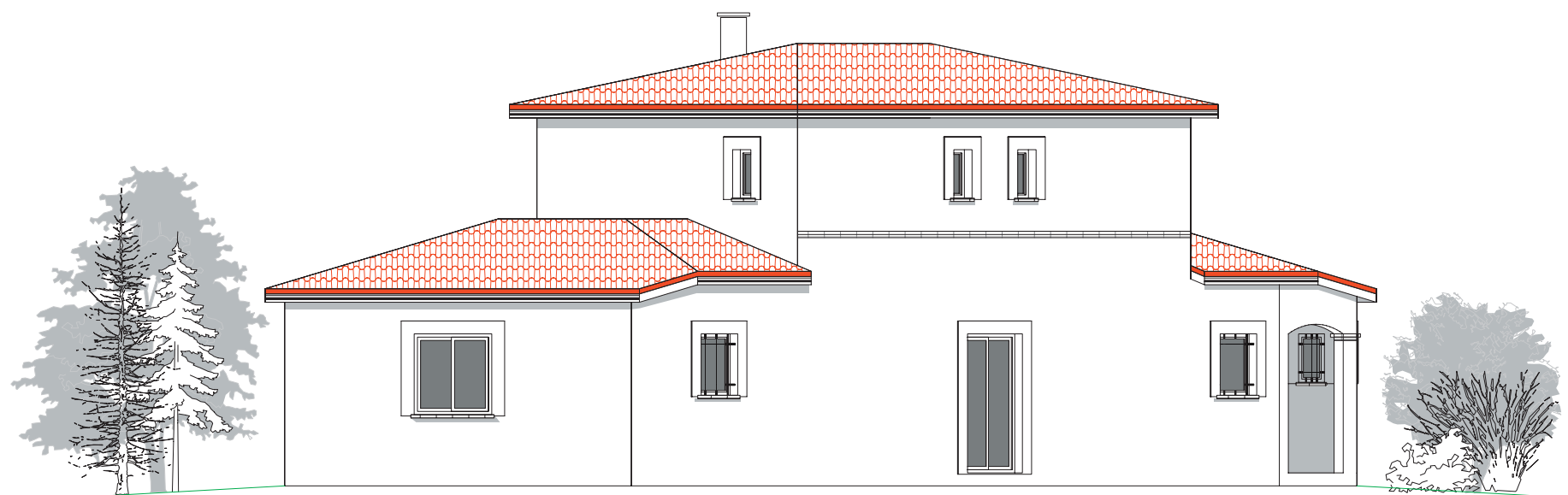

Pignon gauche

PC

Maître d'ouvrage:
Mr -----

TITRE:
PCMI5 - PLAN DE FACADES
2/2

echelle: 1/100e date: le 11/01/2008

Votre LOGO

Entreprise
adresse de l'entreprise
code postal
ville
tel fax
mail

- **Le Département** : de la Haute Garonne
- **La Commune** : BRUGUIERES
- **Le Projet** : Construction d'une Maison Individuelle de Type 5 (4 chambres)

Le Maître d'ouvrage : Mr xxxxxxxxx xxxxxxxx
22, rue xxxxxxxxxxxxxxxx à CEPET 31

LE TERRAIN :

Adresse : rue du xxxxxxxx
Commune : BRUGUIERES (Haute-Garonne)
Lotissement « xxxxxxxxxxxxxxxx »
lot n°17
num 1433-1466 B
Surface parcelle : 1023m²

LA SITUATION :

- Le terrain est situé sur la commune de BRUGUIERES à l'EST du centre du village, dans un lotissement.

LA MAISON :

- La maison est de type5
- Elle est constituée d'une partie habitable de 141m² et d'une partie annexe de 71m² (garage+terrasses couvertes+porche).
- Elle sera implantée :
 - à 6m de la limite NO
 - à 8m de la limite SO
- La construction sera sur 2 niveaux : le rez-de-chaussée et un étage.

L'ASSAINISSEMENT :

- EU-EV :
Les eaux usées et eaux vannes seront évacuées vers le tout à l'égout situé dans l'angle OUEST de la parcelle.
- EP
Les eaux pluviales seront évacuées vers le réseau communal situé dans l'angle OUEST de la parcelle.

LA VEGETATION :

- * **ACTUELLE** : néant
- * **FUTURE** : massifs, arbustes et arbres à planter.

L'INSERTION DANS LE PAYSAGE :

- Le bâtiment ne s'imposera pas au paysage.
- La parcelle ayant une pente nulle, la maison s'adaptera au terrain naturel grâce à un vide sanitaire sur la totalité de la maison.
- L'accès se fera par un parking du midi situé sur la limite NO de la parcelle.
- Par la volumétrie et le choix des matériaux, l'architecture extérieure se veut discrète et régionale.
- Enduit ton ocre avec encadrements en enduit gratté autour des ouvertures.
- Les appuis de fenêtres seront en brique ainsi que le couronnement des arcades.
- Une rangée de briquettes séparera le rdc de l'étage en façade Nord.
- Toiture en tuiles «romane» panachées rouges (pente 30%).
- Menuiseries en PVC blanc et volets roulant alu.
- Lambris et planches de rive extérieures en PVC Blanc.
- Les portails de garage sont sectionnel .



PC

Maître d'ouvrage:
Mr -----

TITRE:
PCMI4 - NOTICE
PCMI6 - INSERTION PAYSAGERE

échelle: date: le 11/01/2008

Votre LOGO

Entreprise
adresse de l'entreprise
code postal
ville
tel fax
mail



VUE 1



VUE 2

PC	Maitre d'ouvrage: Mr -----	Votre LOGO	Entreprise adresse de l'entreprise code postal ville tel fax mail
	TITRE: PCMI7 - PHOTO environnement proche PCMI8 - PHOTO environnement lointain echelle: date: le 11/01/2008		

RDC

ETAGE

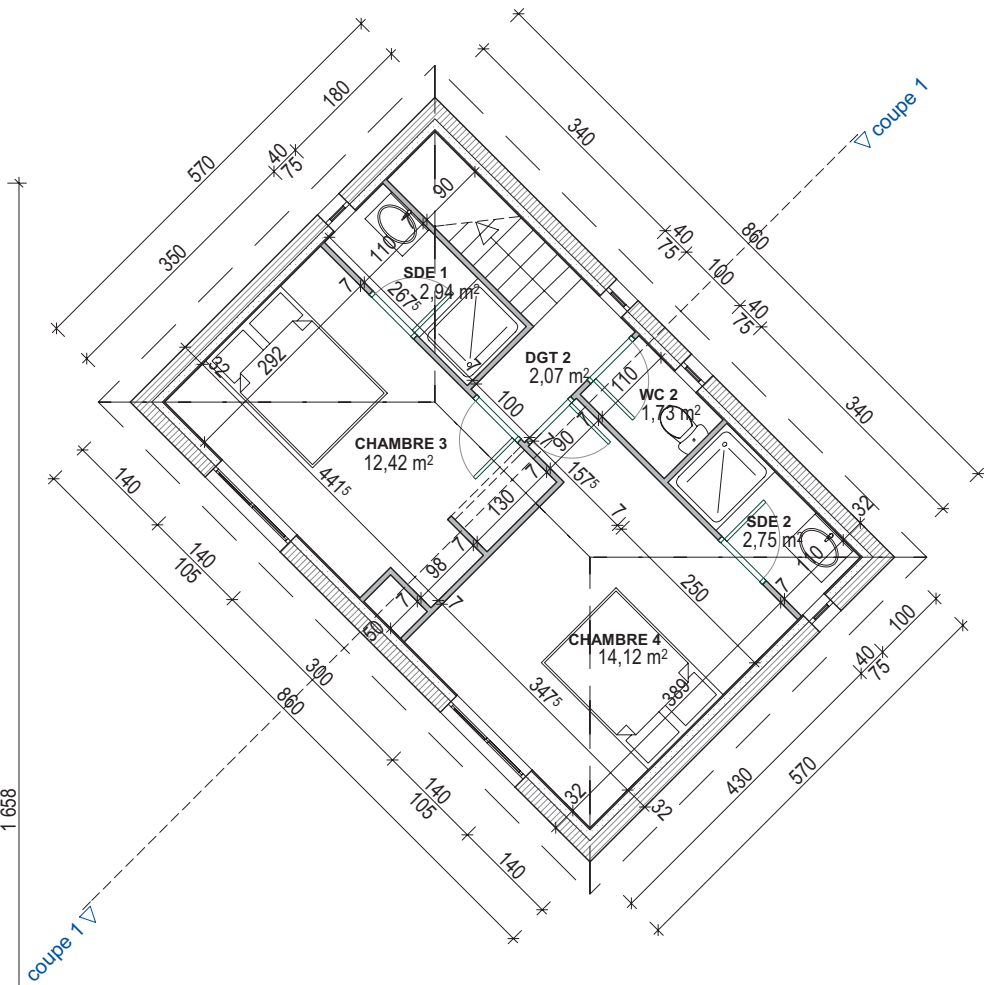
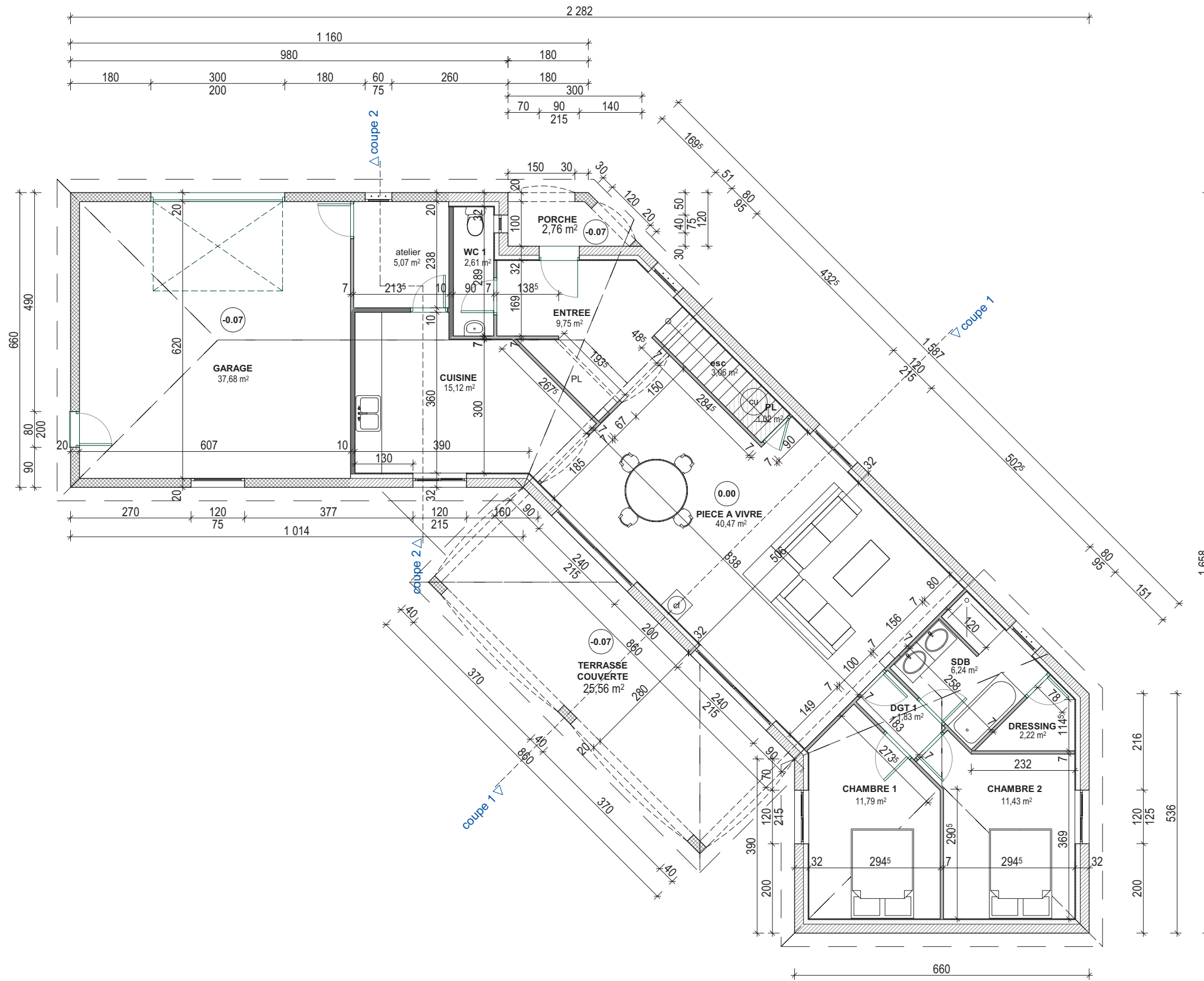

PC	Maitre d'ouvrage: Mr -----	Votre LOGO	Entreprise adresse de l'entreprise code postal ville tel fax mail
	TITRE: PLAN DE NIVEAU RDC / ETAGE		
	echelle: 1/100e date: le 11/01/2008		

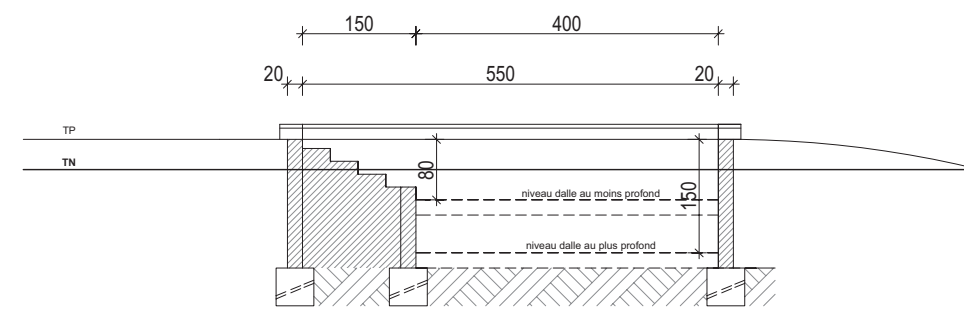
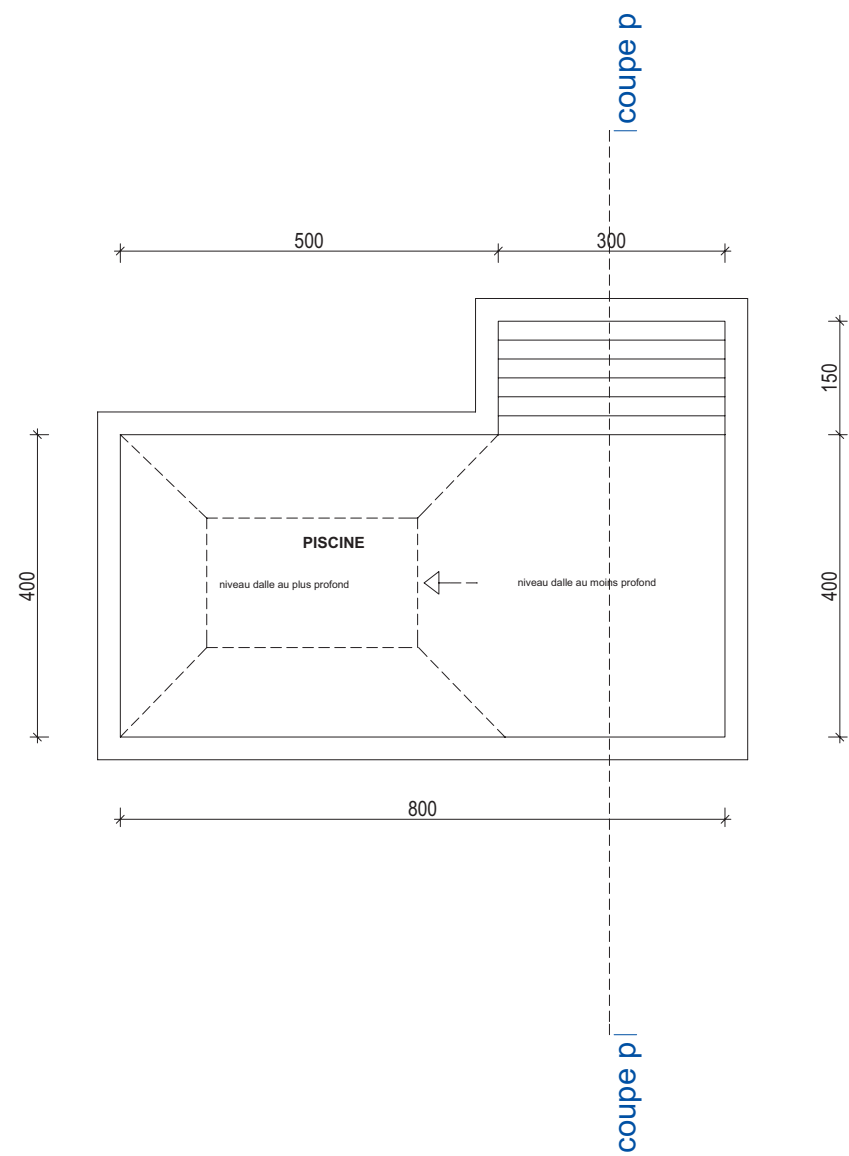

PC

Maître d'ouvrage:
Mr -----

TITRE:
PLAN DE LA PISCINE

echelle: 1/100e date: le 11/01/2008

Votre LOGO

Entreprise
adresse de l'entreprise
code postal
ville
tel fax
mail